ZMĚNA Č.4 ÚZEMNÍHO PLÁNU

VELEŠÍN

07 VÝKRES PŘEDPOKLÁDANÝCH ZÁBORŮ ZPF A PUPFL

S

M 1:5000

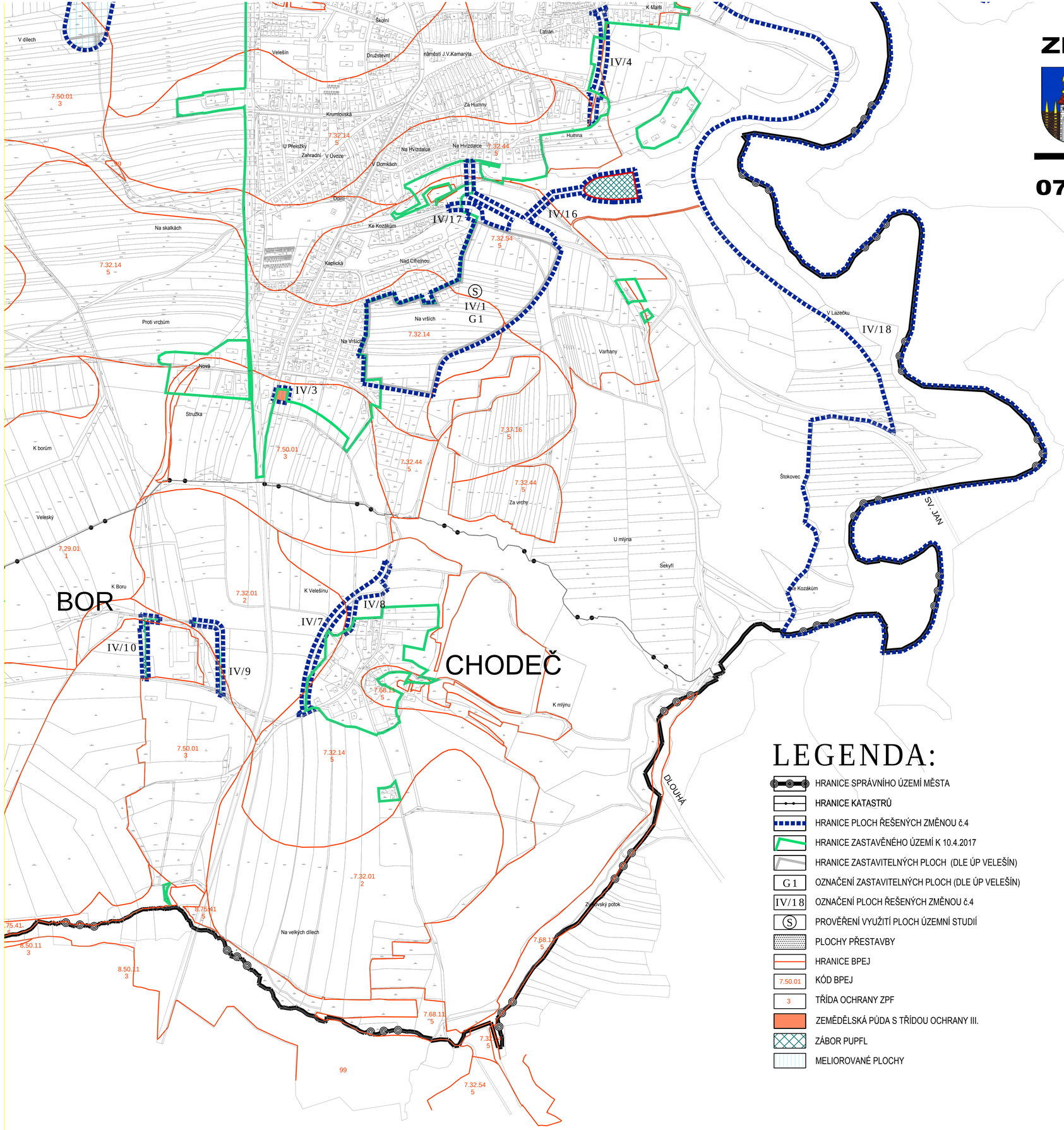

LEGENDA:

- HRANICE SPRÁVNÍHO ÚZEMÍ MĚSTA
- HRANICE KATASTRŮ
- HRANICE PLOCH ŘEŠENÝCH ZMĚNOU č.4
- HRANICE ZASTAVĚNÉHO ÚZEMÍ K 10.4.2017
- HRANICE ZASTAVITELNÝCH PLOCH (DLE ÚP VELEŠÍN)
- G1 — OZNAČENÍ ZASTAVITELNÝCH PLOCH (DLE ÚP VELEŠÍN)
- IV/18 — OZNAČENÍ PLOCH ŘEŠENÝCH ZMĚNOU č.4
- S — PROVĚŘENÍ VYUŽITÍ PLOCH ÚZEMNÍ STUDIÍ
- PLOCHY PŘESTAVBY
- HRANICE BPEJ
- 7.50.01 — KÓD BPEJ
- 3 — TŘÍDA OCHRANY ZPF
- ZEMĚDĚLSKÁ PŮDA S TŘÍDOU OCHRANY III.
- ZÁBOR PUPFL
- MELIOROVANÉ PLOCHY

SPRÁVNÍ ORGÁN, KTERÝ ÚZEMNÍ PLÁN NEBO JEHO ZMĚNU VYDAL: ZASTUPITELSTVO MĚSTA VELEŠÍN	
POŘADOVÉ ČÍSLO POSLEDNÍ ZMĚNY: 4	DAT. NABYTÍ ÚČINNOSTI POSLEDNÍ ZMĚNY: 27.12.2018
JMÉNO, PŘÍJMENÍ A FUNKCE OPRÁV. ÚŘEDNÍ OSOBY POŘIZOVATELE: ING. LUKÁŠ BODNÁR, TEJEMNÍK MĚÚ KAPLICE	
PODPIS :	OTISK ÚŘEDNÍHO RAZÍTKA :

SP Studio, s.r.o.,
architektonická kancelář, Budějovická 58, Č. Krumlov
tel.: 380711315, e-mail: rampas@spstudio.cz

č.v.07

SP STUDIO, s.r.o.
ARCHITEKTONICKÁ KANCELÁŘ
BUDĚJOVICKÁ 58, ČESKÝ KRUMLOV
TEL.:380711315, FAX:380712671

PROJEKTANT: ING. ARCH. J. RAMPAS, ČKA 02603			
AUTOR: ING. ARCH. J. RAMPAS			
VYPRACOVAL: Z.KOHOUTOVÁ			
POŘIZOVATEL: MĚSTSKÝ ÚŘAD KAPLICE	OBJEDNATEL: MĚSTO VELEŠÍN		
AKCE: ZMĚNA Č.4 ÚZEMNÍHO PLÁNU VELEŠÍN	STUPEŇ	ÚPD	
	DATUM	01/2018	
	Č. ZAKÁZKY	SP 2016/62	
VÝKRES: VÝKRES PŘEDPOKLÁDANÝCH ZÁBORŮ ZPF A PUPFL	MĚŘÍTKO 1:5000	Č. VÝKRESU 07	